"EL MISTERIOSO X"
en
EL ESCULTOR ASESINO
EPISODIOS COMPLETOS
1'25 PTS

"EL MISTERIOSO X"
en
El ESCULTOR ASESINO
"EL MISTERIOSO X" FINGIÓ ESTAR HERIDO CUANDO EL MAYORDOMO DISPARÓ PARA QUE ÉSTE NO VOLVIERA A HACERLO.
PERO DE IMPROVISO SE LANZA SOBRE ÉL.
¡MALDITO TRAIDOR! ¡NO TE DARÉ TREGUA!
¡A ÉL MUCHACHOS! ¡NO LE HE DADO!
¡ENCAJA, RUFIÁN, Y NO CHILLES COMO UNA COMADREJA!...
¡AY DE MÍ! ¡UG!
EL MAYORDOMO CAE SIN SENTIDO PERO CUATRO DE SUS COMPAÑEROS SE TIRAN SOBRE "X".
¡MALDITO BESUGO!
¡CAMORRISTA DEL DIABLO! ¡AHORA VERÁS TÚ!...
¡CONTRA MÍ NADA PODRÉIS! ¡ENCAJA TÚ!
¡UG!
¡AHORA TE LO DIRÉ YO!
UNO DE ELLOS, LUCHADOR PROFESIONAL, ATENAZA A NUESTRO HÉROE...
¡HASTA QUE NO ME PIDAS CLEMENCIA, NO TE SOLTARÉ, CERDO!
¡ESTE TÍO ES PELIGROSO!
...MAS "X" LE VOLTEA.
¡SUELTA YA!
¡OG! ¡UF!
¡Y AHORA ENCAJA ESTE, RUFIÁN!
¡OUGG!
DE DOS CERTEROS PUÑETAZOS, NUESTRO FORZUDO HÉROE SE DESHACE DE ÉL.
¿QUIERES MÁS?
¡OOOG!

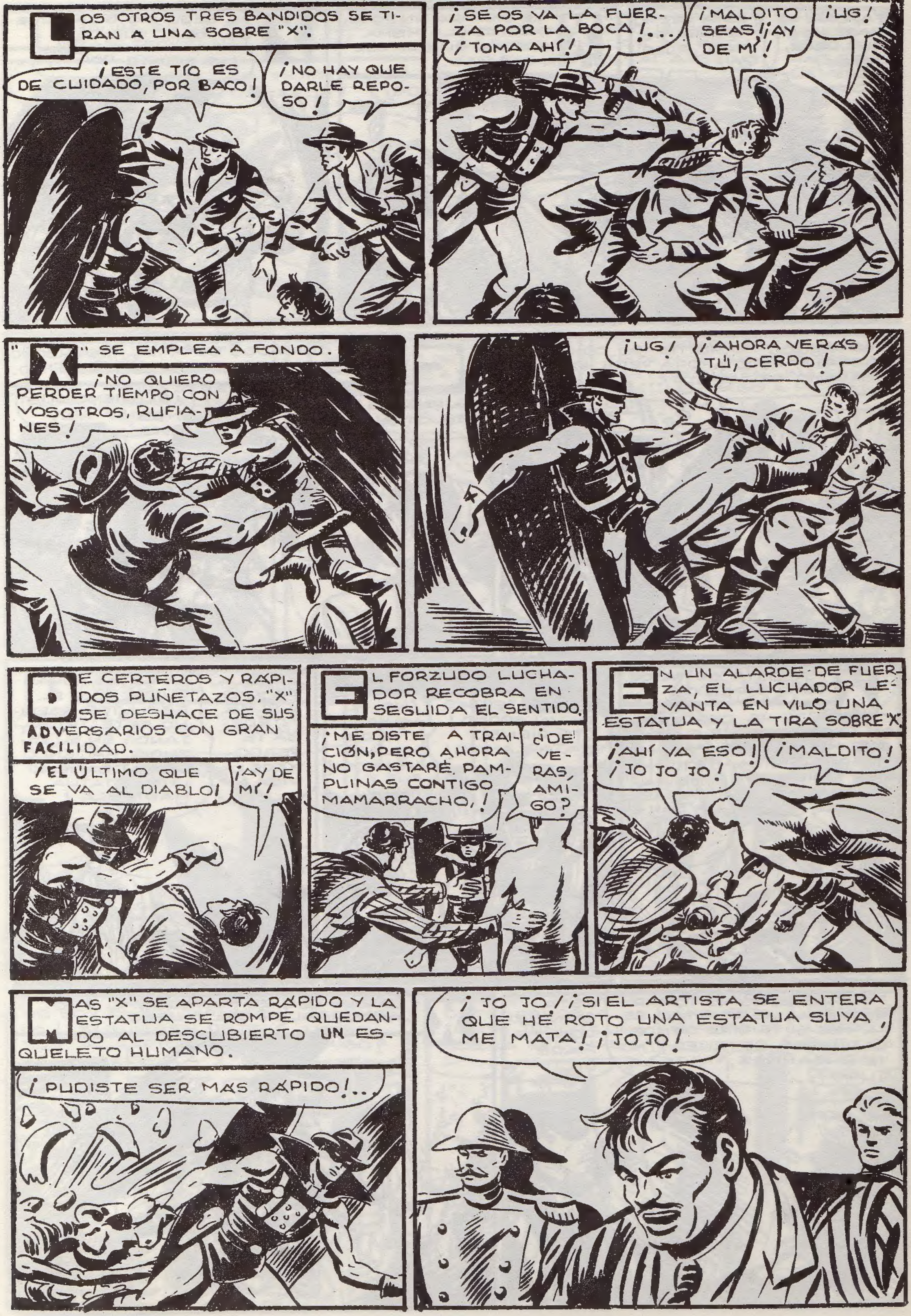
LOS OTROS TRES BANDIDOS SE TIRAN A UNA SOBRE "X".
¡ESTE TÍO ES DE CUIDADO, POR BACO!
¡NO HAY QUE DARLE REPOSO!
¡SE OS VA LA FUERZA POR LA BOCA!... ¡TOMA AHÍ!
¡MALDITO SEAS! ¡AY DE MÍ!
¡UG!
"X" SE EMPLEA A FONDO.
¡NO QUIERO PERDER TIEMPO CON VOSOTROS, RUFIANES!
¡UG!
¡AHORA VERÁS TÚ, CERDO!
DE CERTEROS Y RÁPIDOS PUÑETAZOS, "X" SE DESHACE DE SUS ADVERSARIOS CON GRAN FACILIDAD.
¡EL ÚLTIMO QUE SE VA AL DIABLO!
¡AY DE MÍ!
EL FORZUDO LUCHADOR RECOBRA EN SEGUIDA EL SENTIDO.
¡ME DISTE A TRAICIÓN, PERO AHORA NO GASTARÉ PAMPLINAS CONTIGO MAMARRACHO!
¿DE VERAS, AMIGO?
EN UN ALARDE DE FUERZA, EL LUCHADOR LEVANTA EN VILO UNA ESTATUA Y LA TIRA SOBRE "X".
¡AHÍ VA ESO! ¡JO JO JO!
¡MALDITO!
MAS "X" SE APARTA RÁPIDO Y LA ESTATUA SE ROMPE QUEDANDO AL DESCUBIERTO UN ESQUELETO HUMANO.
¡PUDISTE SER MÁS RÁPIDO!...
¡JO JO! ¡SI EL ARTISTA SE ENTERA QUE HE ROTO UNA ESTATUA SUYA, ME MATA! ¡JO JO!

¡AHORA LO HARÉ YO EN SU LUGAR, AMIGO!...
¡ESTA VEZ NO TE SERÁ TAN FÁCIL, PUERCO!
"X" LE DISPARA UN PUÑETAZO CON LA MISMA FUERZA QUE LA COZ DE UN CABALLO.
¡TENTE AHÍ, FLAMENCO!
¡OG!
Y AL SEGUNDO GOLPE RUEDA POR EL SUELO.
¡LO SIENTO POR TI!
¡HE PERDIDO MUCHO TIEMPO CON ESOS IDIOTAS! ¡PERO AHORA VERÁ ESE MAYORDOMO DEL DIABLO!...
CON LOS CUIDADOS DE "X", EL MAYORDOMO RECOBRA ENSEGUIDA EL CONOCIMIENTO.
¡UF! ¿QUÉ ME HA PASADO? ¡MALDICIÓN! ¿TÚ OTRA VEZ?...
¡EL MISMO QUE VES!
"X" ASUSTA AL MAYORDOMO BANDIDO.
¡TE HE DESPERTADO PORQUE NO ME GUSTA QUE MIS VÍCTIMAS MUERAN SIN SABER QUIEN ES SU ASESINO!
¡TÚ NO ME MATARÁS A SANGRE FRÍA!
¡ESTÁS EN UN ERROR! ¡TE PIENSO MATAR, AMIGO!
¡NO, NO LO HAGAS Y TE REVELARÉ UNA COSA!
¡HABLA PRONTO, Y SI ME INTERESA TE PERDONARÉ LA VIDA!
¡A ESTAS HORAS PUEDE QUE EL ESCULTOR ASESINO ESTÉ TRABAJANDO EN SU ESTUDIO, HACIENDO DE RAJ BAMBALÍ UNA ESTATUA MAGNÍFICA!
¡SI PROMETES NO TOMAR REPRESALIAS CONMIGO, ESTA VEZ SÍ TE DIRÉ DÓNDE LE PUEDES DETENER! ¡NO TE ENGAÑARÉ, "X", TE LO JURO!...
ESTÁ BIEN, FELÓN. ME FIARÉ DE TI
"X" CARGA CON EL MAYORDOMO Y VOLANDO, SALEN DEL MUSEO.

PARA INTRODUCIRSE POCO DESPUÉS EN LA MANSIÓN DEL DESAPARECIDO RAJ BAMBALÍ.
¡TIEMBLA COMO HAYA MUERTO EL EMBAJADOR INDIO, CANALLA!
¡YO NO TE ACOMPAÑARÉ, "X"! ¡PERO TE JURO QUE ESTE PASADIZO CONDUCE AL ESTUDIO DEL ESCULTOR ASESINO!
¡ESTA VEZ SÍ CREO QUE HAS DICHO LA VERDAD!
"X" SE INTRODUCE SOLO.
AHORA VERÁ ESE TRUHÁN. ¡PAGARÁ CON LA VIDA TODOS SUS CRÍMENES COMETIDOS!...
EL MAYORDOMO SE ARREPIENTE DE HABER DELATADO A SU JEFE.
¡POR BACO! ¡LES HE TRAICIONADO! ¡LES HE VENDIDO!
¡SI LOGRARA ESCAPAR EL ARTISTA, Y "X" SE LO DIJERA, ME CONVERTIRÍA EN UNA ESTATUA... EN PAGO A MI TRAICIÓN!...
UN SUDOR FRÍO INUNDA LA FRENTE DEL MAYORDOMO.
¡LES DENUNCIARÉ A LA POLICÍA Y TODOS CAERÁN DE UNA VEZ!
MAC Y SUS HOMBRES, QUE VIGILAN LA CASA, VEN SALIR AL MAYORDOMO.
¡CÁSPITA! ¿POR DONDE HA ENTRADO ÉSTE?...
¡RECUERNO! ¡ESTO ES OBRA DE BRUJAS!
¡NO ME MIREN ASÍ QUE NO SOY NINGÚN APARECIDO! ¡SI QUIEREN DETENER AL RAPTOR DE LOS MILLONARIOS Y A "X" SÍGANME!
¡CIELOS! ¿BROMEA USTED, AMIGO?
PUES SI LOGRAMOS DETENERLOS A TODOS, TENDRÁ UNA BUENA RECOMPENSA...
¡CORCHOS! ¡NO ESTARÍA MAL!
SI SON USTEDES LISTOS SÍ QUE LES DETENDRÁN

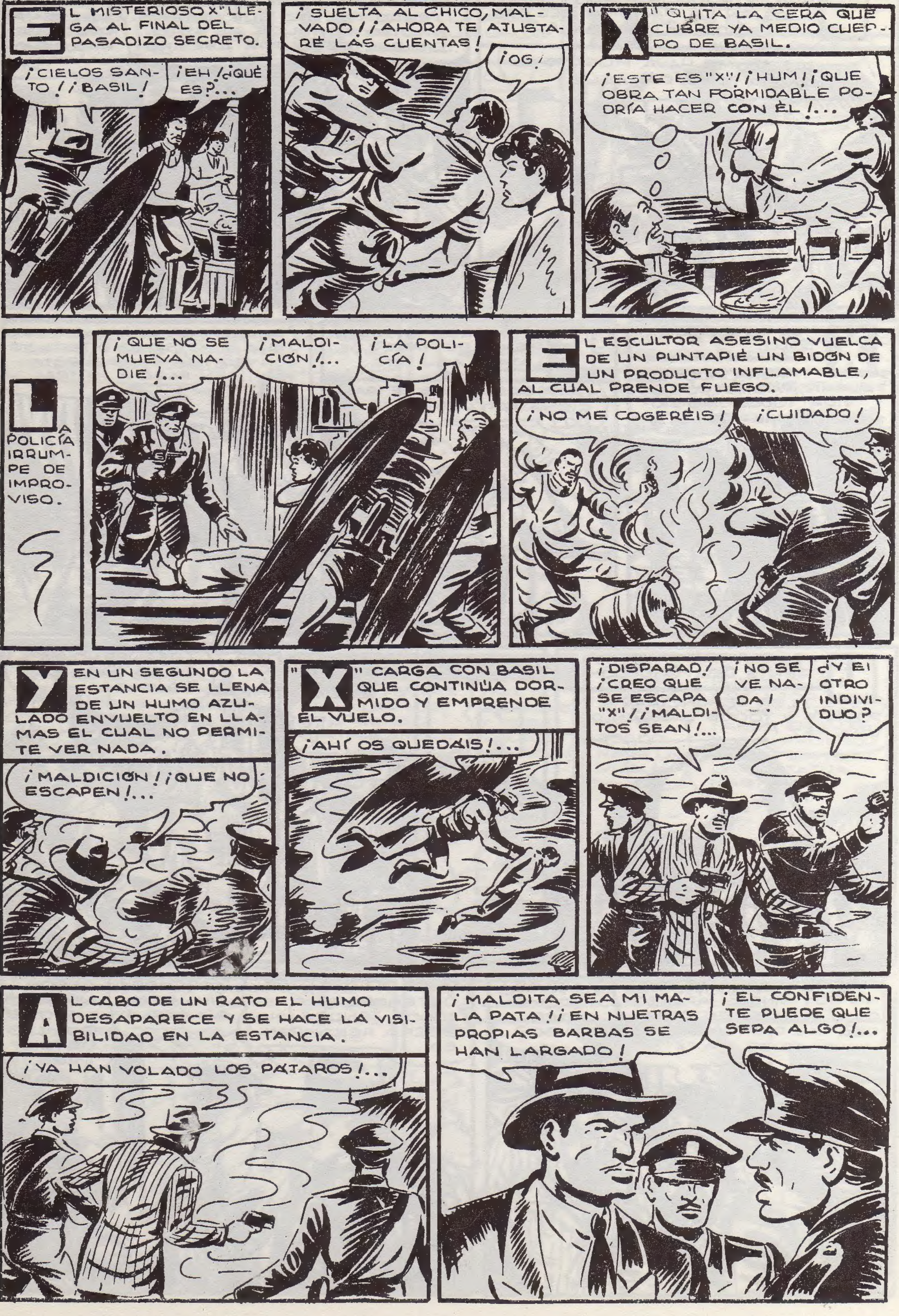
EL MISTERIOSO "X" LLEGA AL FINAL DEL PASADIZO SECRETO.
¡CIELOS SANTO! ¡BASIL!
¡EH! ¿QUÉ ES?...
¡SUELTA AL CHICO, MALVADO! ¡AHORA TE AJUSTARÉ LAS CUENTAS!
¡OG!
"X" QUITA LA CERA QUE CUBRE YA MEDIO CUERPO DE BASIL.
¡ESTE ES "X"! ¡HUM! ¡QUE OBRA TAN FORMIDABLE PODRÍA HACER CON ÉL!...
LA POLICÍA IRRUMPE DE IMPROVISO.
¡QUE NO SE MUEVA NADIE!...
¡MALDICIÓN!...
¡LA POLICÍA!
EL ESCULTOR ASESINO VUELCA DE UN PUNTAPIÉ UN BIDÓN DE UN PRODUCTO INFLAMABLE, AL CUAL PRENDE FUEGO.
¡NO ME COGERÉIS!
¡CUIDADO!
Y EN UN SEGUNDO LA ESTANCIA SE LLENA DE UN HUMO AZULADO ENVUELTO EN LLAMAS EL CUAL NO PERMITE VER NADA.
¡MALDICIÓN! ¡QUE NO ESCAPEN!...
"X" CARGA CON BASIL QUE CONTINÚA DORMIDO Y EMPRENDE EL VUELO.
¡AHÍ OS QUEDÁIS!...
¡DISPARAD! ¡CREO QUE SE ESCAPA "X"! ¡MALDITOS SEAN!...
¡NO SE VE NADA!
¿Y EL OTRO INDIVIDUO?
AL CABO DE UN RATO EL HUMO DESAPARECE Y SE HACE LA VISIBILIDAD EN LA ESTANCIA.
¡YA HAN VOLADO LOS PAJAROS!...
¡MALDITA SEA MI MALA PATA! ¡EN NUETRAS PROPIAS BARBAS SE HAN LARGADO!
¡EL CONFIDENTE PUEDE QUE SEPA ALGO!...

MAC Y SUS HOMBRES VUELVEN AL SALÓN, PERO EL MAYORDOMO NO ESTÁ.
¡QUÉ DIABLOS EN SALSA! ¡EL CONFIDENTE TAMBIÉN SE HA LARGADO!
¡SON UNOS DEMONIOS!
BASIL RECOBRA EL SENTIDO AL CABO DE UN CUARTO DE HORA.
¡"X"! ¿Y EL ESCULTOR? ¿SE HA ESCAPADO?
¡NO TE PREOCUPES, CHICO! LO SÉ TODO Y ME FIGURO DÓNDE IRÁ AHORA MISMO ESE BRIBÓN...
EL ARTISTA ASESINO SE REÚNE CON SUS HOMBRES EN EL MUSEO.
¡HEMOS SIDO DESCUBIERTOS! ¡MI ESTUDIO LO HA INUNDADO PRIMERO UN ENMASCARADO Y DESPUÉS LA POLICÍA! ¿QUÉ SEGURIDAD TENGO CON VOSOTROS, MAMARRACHOS?
¡VERÁ, JEFE!
¡"X" ESTUVO AQUÍ! ¡CREO QUE STAN, EL MAYORDOMO HA DADO EL SOPLO!
¡ESE COBARDE TENÍA QUE SER!...
EL MAYORDOMO LLEGA AL MUSEO ATERRADO.
¡PERDÓNAME, JEFE! ¡TUVE MIEDO DE "X" Y POR ESO LO HICE!
¡TE VOY A MATAR, REPTIL DE CLOACA!
¡TE PIDO PERDÓN, GENIO DEL ARTE! ¡TE JURO QUE NO VOLVERÉ A TRAICIONARTE MÁS!
¡ERES UN TRAIDOR Y VOY A HACER DE TI UNA ESTATUA QUE CAUSE REPULSIÓN!
"X" Y BASIL APARECEN DE IMPROVISO.
¡TU ARTE ACABARÁ EN LA CÁRCEL, ASESINO!
¿EH?
¡ESTA VEZ TE HAS PERDIDO, IDIOTA! ¡COGEDLE VIVO, MIS BRAVOS!...
¡MI ABUELA! ¡YA SE VA A LIAR!...
ANIMADOS DE EXTRAORDINARIA CÓLERA, LOS HOMBRES DEL ESCULTOR SE LANZAN CONTRA "X".
¡DE ESTA NO ESCAPARÁS!
¡ESO SE TIENE QUE VER TODAVÍA!
BASIL EMPUÑA SU PORRA Y SE LANZA AL ATAQUE.
¡A MÍ! ¡DÉJEME AL MAYORDOMO, JEFE! ¡LE VOY A ABRIR LA MOLLERA!

¡MALDITO CRÍO DEL DEMONIO! ¡TE VOY A ATIZAR UNA PALIZA DE MUERTE!
¡NO ME HAGAS REIR, SAPO ASQUEROSO!
¡TOMA Y TOMA! ¡TE VOY A ROMPER TODAS LAS MUELAS!...
¡UG! ¡AY! ¡A MÍ! ¡QUITADME A ESTA FIERA!
¿NO TE DA VERGÜENZA PEDIR AYUDA, MAMARRACHO?...
¡UG! ¡OY!...
¡ESTA ES LA RECOMPENSA QUE TE DOY POR SERVIR A UN ASESINO!...
¡NO, NO ME PEGUES MÁS! ¡UG!
MEDIO INCONSCIENTE EL MAYORDOMO CAE AL SUELO.
¡CORCHOS! ¡YA NO TE PEGARÉ MÁS!...
"X" SE LAS ENTIENDE CON LOS TRECE ADVERSARIOS QUE LE ATACAN SIN DARLE REPOSO
¡MALDITOS SEÁIS!
¡DE ESTA SI QUE NO TE ESCAPAS!...
¡YO CREO QUE QUEDARÉIS TODOS MALPARADOS, NECIOS!
¡AY DE MÍ!
¡MALDITO...!
LOS PUÑOS DE "X" CAEN COMO MAZAS EN LOS ROSTROS DE SUS ADVERSARIOS.
¡ESTE BRIBÓN ES UNA MULA!
¡OUG! ¡AY!
¡ESTE TÍO ES UN COLOSO Y ESTOS ENCLENQUES NO PODRÁN CON ÉL! ¡YO ME VOY, POR BACO!...
¡ALTO AHÍ, ARTISTA DE CAFETERA!...
¡DIABLO DE CRÍO!...

¡VOY A HACERME CONTIGO UNOS ZORROS VIEJOS, COMPADRE!...
¡MALDITO SEAS, IDIOTA! ¡UG! ¡LÁRGATE DE MI VISTA!...
¡NI LO SUEÑES, MAJADERO! ¡EL SUSTO QUE ME DISTE ME LO TENGO QUE COBRAR!
¡EH! ¡UF! ¡ESTATE QUIETO!
"X" DEMUESTRA SER UN COLOSO CON UNA RESISTENCIA DESCOMUNAL.
¡VAN CAYENDO COMO MOSCAS! ¡TENEOS AHÍ VOSOTROS!
¡UF! ¡UG!
EL LUCHADOR COMPRENDE QUE NADA PODRÁ CONTRA "X" Y SE DA A LA FUGA...
¡NO HUYAS, VALIENTE!...
... MAS ESTE INICIA EL VUELO, Y LE ATIZA UN ATROZ DIRECTO AL MENTÓN.
¡UF!
¡ENCAJA AHÍ!
EL LUCHADOR AL CAER PIERDE EL SENTIDO.
¡HUM! ESTE NO DARÁ MÁS GUERRA...
¡MALDITO TIPO! ¡ESO LO PAGARÁS CON LA MUERTE!...
¡NO ME ASUSTES!...
¡FUERA ESE TRASTO, ESCANDALOSO!...
¡BRRR!
¡SI NO SOIS RAZONABLES, OS ASARÉ A TIROS
¡NO, NO DISPARES! ¡NOS RENDIMOS! ¡TÚ GANAS!
¡MALDITA SEA TU ESTAMPA!...
¡ÁTALES A TODOS, BASIL! ¡PRIMERO A LOS QUE ESTÁN DE PIE!
¡CON MUCHO GUSTO, SEÑOR "X"!

AL POCO RATO TODOS LOS BANDIDOS ESTÁN SÓLIDAMENTE ATADOS.
¡MENUDA CUADRILLA TENÍA EL "MANDRIA" DEL ESCULTOR!
¡AHORA SE LOS LLEVARÁ LA POLICÍA!
¿QUÉ TAL TE ENCUENTRAS, GENIO DEL ARTE DIABÓLICO?
¡MALDITO RENACUAJO! ¡COMO ME LIBRARA DE ESTA YA TE LO DIRÍA A TI!...
¡CARAY, QUÉ FULANO! ¡AÚN LE QUEDAN GANAS DE AMENAZAR Y ESTÁ MÁS PERDIDO QUE UN CORDERO FRENTE A UN LOBO!
"EL MISTERIOSO X" TELEFONEA A LA POLICÍA.
¡PUEDEN AVISAR A MAC LEAN Y DECIRLE QUE EN EL MUSEO DE LOS CAMPOS ESTÁ EL ASESINO RAPTOR DE LOS MILLONARIOS Y TODA SU CUADRILLA!...
¿QUEEE? ¿CON QUIÉN HABLO?...
AL POCO RATO MAC Y VARIOS AGENTES DE POLICÍA LLEGAN AL MUSEO.
¡CÁSPITA! ¡ESTO ES PAN COMIDO!...
¿QUIÉN LES HABRÁ DEJADO EN ESTE ESTADO?
¡ESTO ES OBRA DE "X", MUCHACHOS! ¡ME JUGARÍA LA CABEZA!
AL DÍA SIGUIENTE ROBERT MORGAN ES FELICITADO POR LA GRAN INFORMACIÓN QUE PUBLICÓ EN EL DIARIO.
¡PASA MUCHACHO, PASA!
¡BUENOS DÍAS, AMIGOS!
¡NO ME CANSARÉ DE DECIRTE SIEMPRE QUE ERES NUESTRO MEJOR REPORTERO, ROBERT! ¡ERES UN GRAN HOMBRE!
¡EL GRAN HOMBRE ES "X", JEFE!
¡AL DIABLO "X", MUCHACHO! ¡TUS ARTÍCULOS SON LOS QUE ME ENTUSIASMAN!...
¡PUES SI SUPIERAS QUE ESTOS REPORTAJES SE LOS DEBO A "X" QUE ES MI HERMANO!...

HILDA LANDOR NO PUEDE OCULTAR SU ADMIRACIÓN.
¡CARAMBA, CHICO! ¡HE LEÍDO TU ARTÍCULO Y ME MARAVILLO DE TI!...
¿DE VERAS, HILDA?
¡SÍ, ROBERT! PERO DIME... ¿QUÉ HACES PARA RECOGER AL VUELO ESAS INFORMACIONES TAN ESTUPENDAS?...
¡PUES LA VERDAD, HILDA! CREO QUE LAS SUEÑO...
¡ERES UN GUASÓN! ¡PERO ALGÚN DÍA DESCUBRIRÁN TU SECRETO, ROBERT!...
HUM
DAVID Y TODOS SUS AYUDANTES SE REÚNEN EN LA AGENCIA.
¡PUES SÍ! SI NO LLEGA A SER POR "X", ESE FELÓN DE ESCULTOR HUBIERA HECHO DE MÍ UNA BONITA ESTATUA...
¡RAYOS Y CORCHOS! ¡HUBIERAS ESTADO MUY GUAPO, BASILITO! ¡JO JO JO!
¡ESE DEMONIO CONFUNDIÓ EL ALTE, POL CONFUCIO!
¡PUES POR HACERLO TERMINARÁ EN LA SILLA ELÉCTRICA, COMO TODOS LOS MALHECHORES! ¡LA JUSTICIA TRIUNFA SIEMPRE!...
¡ESA VERDAD ES MÁS GRANDE QUE UNA CASA, POR MI ABUELA!...
¡GRACIAS AL SABUESO MAC, QUE TIENE MUY BUEN OLFATO, CORCHOS!...
EN AQUEL MOMENTO, EL INSPECTOR MAC PENETRA EN LA AGENCIA.
¡HOLA, DAVID Y COMPAÑÍA! ¡DELE LA ENHORABUENA A "X" DE MI PARTE, PERO ADVIÉRTALE QUE TARDE O TEMPRANO CAERÁ EN MI PODER!...
¡MI ABUELA! ¡ESO SÍ QUE NO ME LO CREO!
¡NO OLVIDARÉ SU ENCARGO PARA "X" AMIGO MAC! PERO CREO QUE NO LE CAZARÁ TAN FÁCIL..
¡YO SOY MUY PACIENTE, AMIGO DAVID! Y CON EL TIEMPO...
¡AL DIABLO LAS CONVERSACIONES ESTÚPIDAS! ¡YO LO QUE PRECISO ES ACCIÓN! ¿Y PENSAR QUE POR POCO A ESTAS HORAS SERÍA FIAMBRE?
FIN